

**FACHADA**  
ESC \_\_\_\_ 1/75

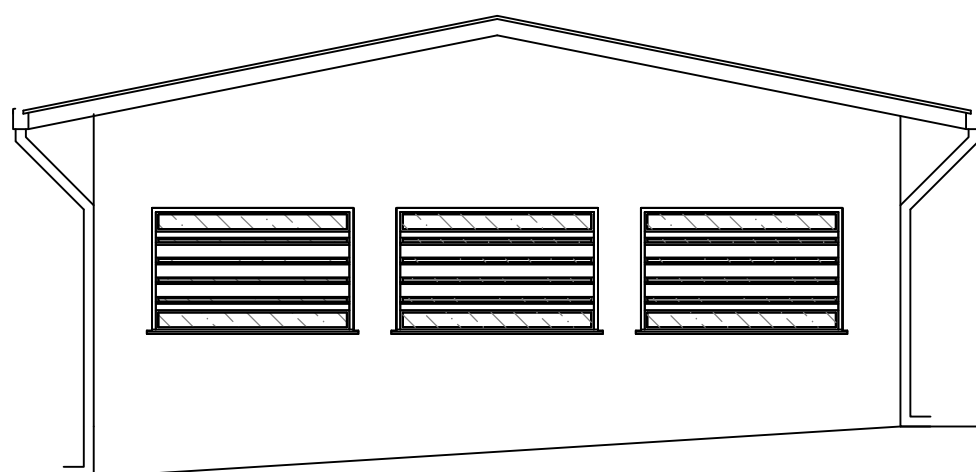

**VISTA LATERAL**  
ESC \_\_\_\_ 1/75

**PREFEITURA MUNICIPAL DE SÃO VALENTIM**

*Praça Presidente Tancredo de Almeida Neves, 30, São Valentim - RS - 99640-000*

*Fones: 54 3373 1224/1507/1246*

**PROJETO DE AMPLIAÇÃO DE ESCOLA EM ALVENARIA**

ENDEREÇO: ESCOLA MUNICIPAL DE ENSINO FUNDAMENTAL PROF. AZÍDIA DOS SANTOS CAPELLARI, RUA WALDEMAR CABRAL VIEIRA, LOTEAMENTO DO PIÁ, SÃO VALENTIM, RS

RESPONSÁVEL TÉCNICO:

\_\_\_\_\_  
MATEUS A. ARTUZI  
ENGº. CIVIL - CREA RS 219322

PROPRIETÁRIO:

\_\_\_\_\_  
CLAUDIMIR PANIZ  
PREFEITO MUNICIPAL

**ARQUITETÔNICO**  
**FACHADA E VISTA LATERAL**

DATA: AGOSTO/2023

DESENHO: LEONARDO

ESCALA: INDICADA

**05/05**