

VISTA INTERNA DO MURO NOVO  
ESC\_\_\_\_ 1/75

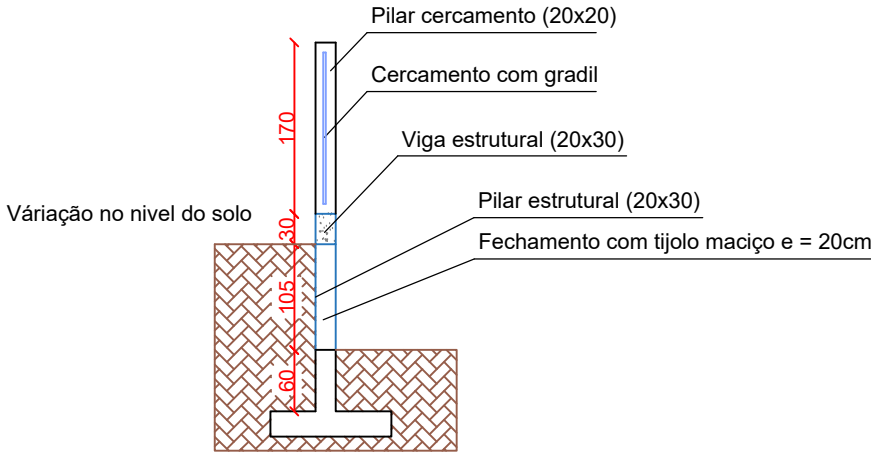

MURO NOVO CORTE A-A  
ESC\_\_\_\_ 1/75

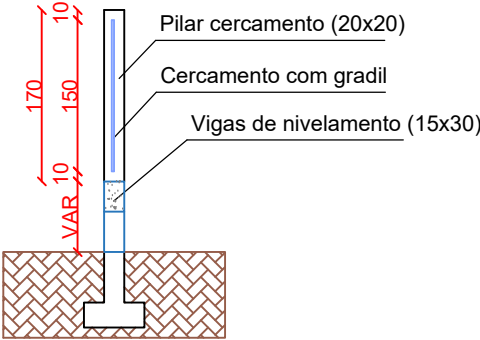

MURO A SER REFORMATADO CORTE A-A  
ESC\_\_\_\_ 1/75

**PREFEITURA MUNICIPAL DE SÃO VALENTIM**  
Praça Presidente Tancredo de Almeida Neves, 30, São Valentim - RS - 99640-000  
Fones: 54 3373 1224/1507/1246

PROJETO DE MURO COM CERCAMENTO EM ALUMÍNIO

ENDEREÇO: EMEI PINGUINHO DE GENTE, RUA PEDRO DASSOLER, CENTRO, DE SÃO VALENTIM-RS.

RESPONSÁVEL TÉCNICO:

MATEUS A. ARTUZI  
ENGº. CIVIL - CREA RS 219322

PROPRIETÁRIO:

CLAUDIMIR PANIZ  
PREFEITO MUNICIPAL

ARQUITETÔNICO

VISTA E CORTES

DATA:MAIO/2023

DESENHO: LEONARDO

ESCALA: INDICADA

03/03