



Estado do Rio Grande do Sul
PREFEITURA MUNICIPAL DE
SÃO VALENTIM

PROJETO DEMOSNTRATIVO

OBRA: REFORMA E MELHORIAS DA PRAÇA MARCIO PANSERA

LOCAL: AVENIDA CASTELO BRANCO, CENTRO, SÃO VALENTIM/RS

QUADRA DE AREIA



Colocar cerca galvanizada com altura de 3 metros em todo o perímetro da quadra de areia
dimensão conforme memorial descritivo.



Estado do Rio Grande do Sul
PREFEITURA MUNICIPAL DE
SÃO VALENTIM

PLAYGROUND INFANTIL



Remover a grama e fazer base de concreto espessura 10 cm e colocar grama sintética em aproximadamente 70 m².



Estado do Rio Grande do Sul
PREFEITURA MUNICIPAL DE
SÃO VALENTIM

QUADRA DE FUTEBOL



Instalar tela galvanizada altura de 3 metros todo o perímetro do campo e cobrir com tela conforme memorial descritivo.



Estado do Rio Grande do Sul
PREFEITURA MUNICIPAL DE
SÃO VALENTIM



Remover a grama e corrigir o dreno na quadra de futebol.



Estado do Rio Grande do Sul
PREFEITURA MUNICIPAL DE
SÃO VALENTIM

BANCOS DA PRAÇA



Instalar madeira ecológica nos bancos de alvenaria.



Estado do Rio Grande do Sul
PREFEITURA MUNICIPAL DE
SÃO VALENTIM

TELA LATERAL

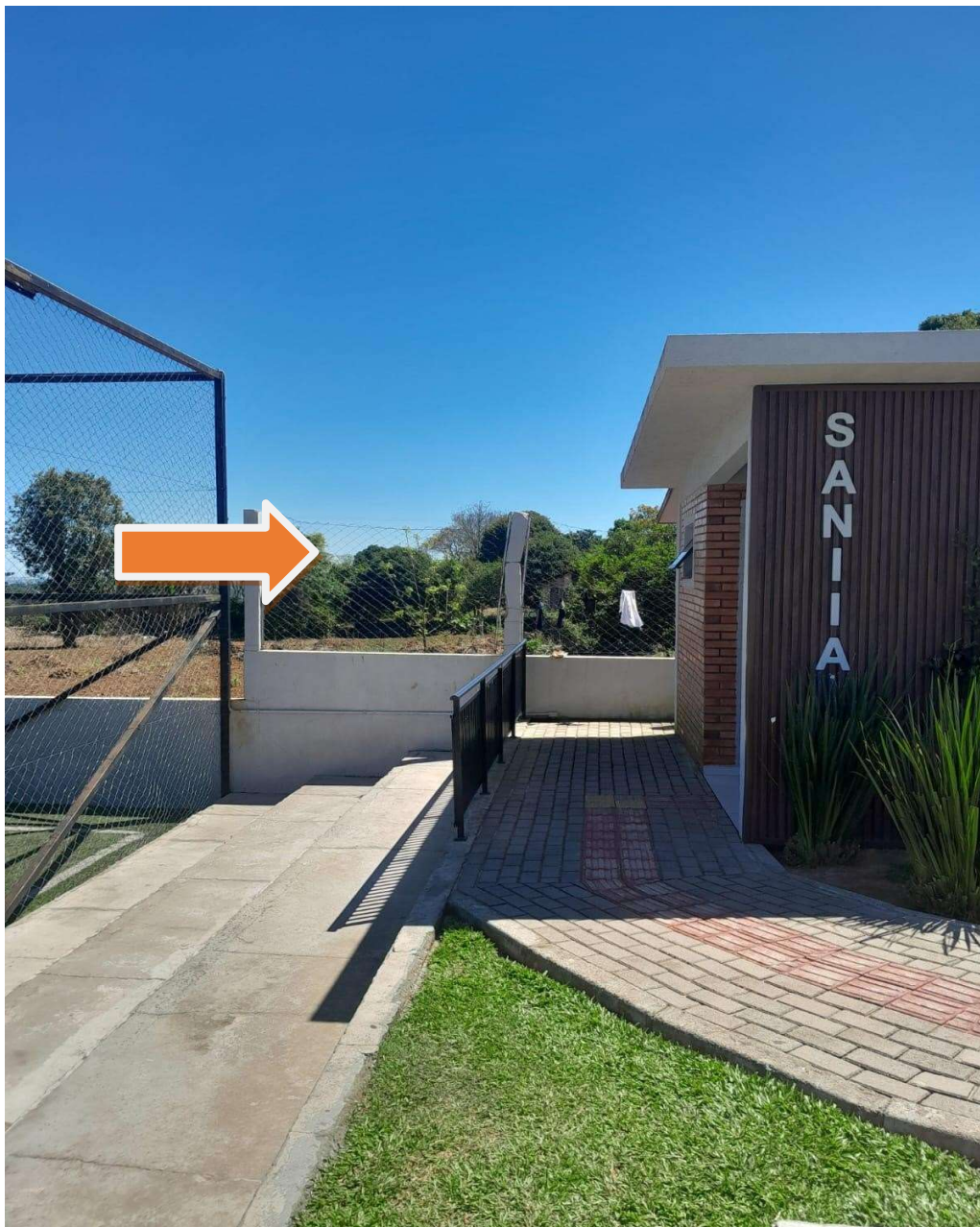

Refazer pilar de concreto e instalar tela galvanizada conforme altura da quadra de areia.

LETREIRO DA PRAÇA



Estado do Rio Grande do Sul
PREFEITURA MUNICIPAL DE
SÃO VALENTIM

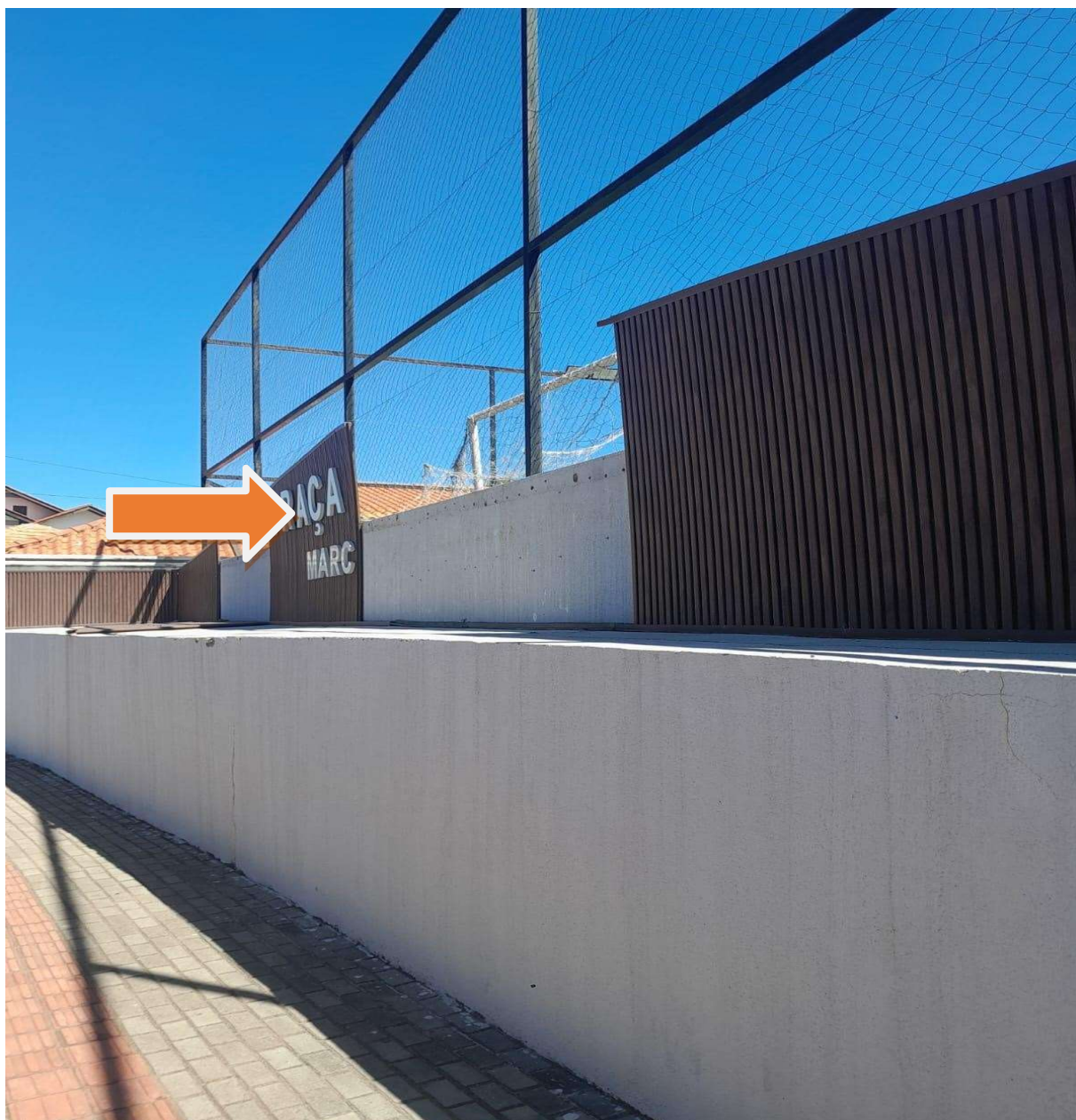

Instalar madeira plástica e letreiro da Praça.
Prefeitura Municipal de São Valentim, 19 de novembro de
2025

VOLMIR JOSÉ AGNOLETTI
Engenheiro Civil, CREA/RS: 125496-D
Responsável Técnico Municipal

ALBERTINHO DASSOLER
Prefeito Municipal de São Valentim

Praça Presidente Tancredo de Almeida Neves, 30
CEP: 99.640-000 – Centro - São Valentim/RS
Fones: (54) 3529-0041 / 3529-0045 CNPJ: 87.613.378/0001-49